PEMBERDAYAAN UMKM DAN PENINGKATAN POTENSI USAHA MASYARAKAT DUSUN KLUWIH DESA SIMBARINGIN, KECAMATAN KUTOREJO, KABUPATEN MOJOKERTO

¹WAHYU TRIS HARYADI, ²HAVIZ MAULVI NAZIR AHMAD, ³VICINTHIA VEREN SUDRAJAT

¹Dosen Pembimbing Lapangan, ²Fakultas Ilmu Sosial dan Ilmu Politik, ³Fakultas Teknik

Universitas Bhayangkara Surabaya

Jl. Ahmad Yani No.114 Surabaya Telp. (031) 8285602, Fax. (031) 8291107

email : ¹wahyu.haryadi@ubhara.ac.id, ²havizmaulvi410@gmail.com, ³verenvicinthia@gmail.com

ABSTRAK

Desa Simbaringin memiliki banyak beberapa-beberapa potensi yang bisa dikembangkan lagi, terutama di dusun Kluwih sendiri, terdapat banyak sekali UMKM yang berpotensi maka dari ini kami ingin potensi UMKM tersebut bukan stuck disitu saja melainkan kita bertujuan untuk meningkatkan mutu potensi yang bisa dikembangkan lagi bagi si UMKM tersebut agar UMKM yang bisa dibidang masih menganut system usaha tradisional itu tidak kemakan zaman saat ini bahkan untuk kedepannya. Dengan pelaksanaan Kuliah Kerja Nyata (KKN) Tematik Kelompok 015 di Desa Simbaringin, Dusun Kluwih, diharapkan mampu memberikan inovasi-inovasi baru yang dapat digunakan / diterima oleh UMKM. Pada pelaksanaan KKN Kelompok 015 ini kami berfokus pada salah satu UMKM yang ada disana, yaitu UMKM "SIDOEL" jajanan tradisional rambut nenek. Pemberdayaan terhadap UMKM "SIDOEL" yang kami lakukan atau yang bisa kami berikan berupa pengetahuan penjualan produk rambut nenek melalui e-commerce atau melalui social media, kami juga memberikam sebuah desain baru packaging utnuki produk rambut nenek yang lebih modern / sesuai dengan perkembangan zaman saat ini, penyerahan plakat berisi informasi UMKM "SIDOEL", selain itu kami juga menambahkan alamat rumah produksi rambut nenek ke dalam google maps.

Kata Kunci : Kuliah Kerja Nyata (KKN), UMKM, Inovasi

ABSTRACT

Simbaringin Village has a lot of potential that can be further developed, especially in Kluwih hamlet itself, there are a lot of MSMEs with potential, so from this we want the potential of these MSMEs not to be stuck there, but we aim to improve the quality of the potential that can be further developed for the MSMEs are so that MSMEs, which can be said to still adhere to the traditional business system, are not obsolete today even for the future. With the implementation of the 015 Thematic Group Real Work Lecture (KKN) in Simbaringin Village, Kluwih Hamlet, it is hoped that it will be able to provide new innovations that can be used/accepted by MSMEs. In the implementation of the 015 KKN Group, we focused on one of the SMEs that were there, namely the UMKM "SIDOEL" traditional snacks for grandmother's hair. The empowerment of "SIDOEL" SMEs that we do or what we can provide is knowledge of selling grandmother's hair products through e-commerce or through social media, we also provide a new packaging design for grandmother's hair products that are more modern / in accordance with current developments , submission of placards containing information on UMKM "SIDOEL", besides that we also added the address of the grandmother's hair production house to the google map

Keyword : Real Work Lecture (KKN), MSME, Innovation

1.PENDAHULUAN

Kuliah Kerja Nyata (KKN) merupakan salah satu bentuk pengamalan Tri Dharma Perguruan Tinggi dengan metode pemberian pengalaman belajar dan bekerja kepada mahasiswa dalam kegiatan pemberdayaan masyarakat. Kegiatan KKN ini didasari pada Undang-Undang Republik Indonesia Nomor 20 Tahun 2003 tentang Sistem Pendidikan Nasional pada Pasal 20 Ayat 2 dinyatakan bahwa: “Perguruan tinggi berkewajiban menyelenggarakan pendidikan, penelitian, dan pengabdian masyarakat”. Begitu pula pada Pasal 24 Ayat 2 disebutkan: “Perguruan tinggi memiliki otonomi untuk mengelola sendiri lembaga sebagai pusat penyelenggaraan pendidikan tinggi, penelitian ilmiah dan pengabdian kepada masyarakat” (Aceh, 2019).

Dalam serangkaian program kerja yang dilaksanakan dalam waktu kurang lebih 10 hari yang dimulai dari tanggal 21 November hingga 30 November 2022, kelompok kami mengusung tema “PEMBERDAYAAN UMKM DAN PENINGKATAN POTENSI USAHA MASYARAKAT DUSUN KLUWIH, DESA SIMBARINGIN, KECAMATAN KUTOREJO, KABUPATEN MOJOKERTO”. Yang mana kami berfokus pada salah satu UMKM disana yaitu ‘UMKM jajanan rambut nenek’, disini kami memberikan sebuah inovasi baru berupa desain packaging produk rambut nenek yang lebih modern dari packaging produk yang sebelumnya, kemudian kita juga memberikan masukkan kepada pemilik / owner untuk memasarkan produknya melalui social media / e-commerce karena selama ini mereka masih menjualnya via person to person, kemudian kami juga memberikan 2 buah plakat berisi tulisan informasi umkm tersebut sebagai tanda untuk dipasang di daerah sekitar desa. Selain berfokus pada UMKM kami juga mempunyai program-program kerja lainnya yang sekiranya berdampak positif bagi warga dusun kluwih maupun bagi warga desa simbaringin, diantaranya yaitu : melaksanakan kegiatan pemberian materi KAMTIBMAS kepada warga dusun simbaringin sebagai salah satu program kerja kelompok kami. Selain itu kami juga mempunyai program kerja lainnya yang bersangkutan dengan anak-anak desa simbaringin, diantaranya yaitu kegiatan belajar bersama, kegiatan hiburan berupa lomba, dan juga pemberian materi kepada para siswa pondok (sasaran kelas 12 SMA) mengenai ‘kiat sukses belajar menuju perguruan tinggi’. Tak luput kami juga mengusung program kerja knn mengenai kebersihan lingkungan di desa Simbaringin. Kebersihan lingkungan merupakan hal yang tak terpisahkan dari kehidupan manusia dan merupakan unsur yang fundamental dalam ilmu Kesehatan dan pencegahan. Kebersihan merupakan sebuah cerminan bagi setiap individu dalam menjaga Kesehatan yang begitu penting dalam kehidupan sehari-hari. Untuk menciptakan suatu lingkungan yang bersih, indah, dan nyaman, kami berupaya untuk membersihkan sungai disana, yang mana kondisi sebelumnya memang sungai tersebut penuh dengan sampah masyarakat. Selain itu kami juga memberikan tanda plakat disekitar sungai yang berupa himbauan kepada masyarakat setempat untuk tidak membuang sampah sembarangan di sungai.

Berbicara lanjut mengenai program kerja utama kami yaitu “Pemberdayaan dan Peningkatan Potensi UMKM”, Pemberdayaan UMKM diartikan sebagai upaya membantu masyarakat untuk mengembangkan kemampuan didalam UMKM sendiri sehingga bebas dan mampu untuk mengatur masalah, mengambil keputusan secara mandiri dan mampu memajemen usaha dengan inovasi-inovasi baru. Peningkatan potensi UMKM diartikan sebagai upaya dari kami dalam mengulik potensi / kemampuan UMKM yang masih bisa dikembangkan menjadi lebih baik lagi. Sektor Usaha Mikro Kecil dan Menengah (UMKM) memiliki peran penting dalam pertumbuhan ekonomi nasional, tak hanya penting bagi nasional, dengan adanya UMKM ini meningkatkan kesejahteraan bagi masyarakat sekitar desa tersebut, karena terciptanya lapangan pekerjaan bagi mereka. Oleh karena itu, kami memiliki harapan terhadap UMKM “jajanan rambut nenek” mengalami kenaikan potensi setelah beberapa pemberian saran-saran atau upaya-upaya peningkatan baik dari segi kualitas packaging maupun dari segi pemasaran melalui digitalisasi yang kami realisasikan langsung pada saat kegiatan KKN di dusun Kluwih,desa Simbaringin,Kutorejo,Mojokerto.

2. ANALISIS SITUASIONAL

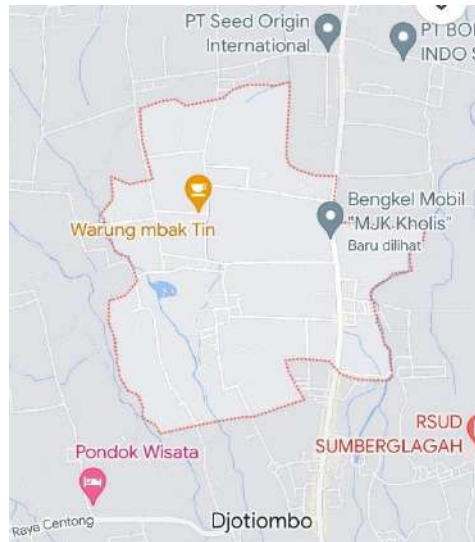

Gambar 1. Lokasi Kegiatan KKN di Dusun Kluwih, Desa Simbaringin, Kec. Kutorejo, Kab. Mojokerto, Jawa Timur
(Sumber : Google Maps)

Dusun Kluwih adalah salah satu dusun dari sebelas dusun yang ada di desa Simbaringin yang terletak 47 km dari Universitas Bhayangkara Surabaya.

Batas Wilayah Dusun ini adalah:

1. Sebelah Utara : Kabupaten Lamongan dan Kabupaten Gresik
2. Sebelah Selatan : Kecamatan Malang
3. Sebelah Barat : Kabupaten Jombang
4. Sebelah Timur : Kabupaten Sidoarjo dan Kabupaten Pasuruan

3. MASALAH

Dalam pelaksanaan program Kuliah Kerja Nyata (KKN) Tematik Kelompok 015 periode 2022/2023, terdapat beberapa kendala minor yang menyebabkan proker berjalan kurang maksimal, ternyata tidak semuanya terlaksana sesuai dengan perencanaan. Faktor penghambat kegiatan ini seperti adanya kesalahan ketika mencetak desain packaging untuk produk umkm, sehingga hasil dari pencetakan tersebut kurang memuaskan menurut kami, sehingga kami mengatasi masalah tersebut dengan mencetak desain packaging ulang dengan inovasi atau model packaging yang baru yaitu berupa ziplock. Tidak terlaksananya progja sosialisasi pembuatan produk olahan pisang kipas yang menargetkan ibu-ibu PKK di dusun Kluwih dikarenakan perkumpulan PKK di wilayah dusun kluwih sudah tidak aktif lagi semenjak adanya pandemic serta keterbatasan tempat atau tidak ada tempat yang mumpuni untuk dilakukannya penyelenggaraan sosialisai tersebut, akan tetapi, kami memiliki solusi untuk mnegatsi persalahan tersebut yaitu kami membuat video tutorial memasak olahan pisang kipas dan hasil video tersebut kami serahkan kepada kepada dusun kluwih untuk disebarluaskan juga melalui digital ke warga dusun kluwih. Kemudian kegiatan edukasi yang mengalami perubahan audiens / sasaran target tiba-tiba, hal ini membuat si pemateri edukasi membatalkan dirinya untuk menjadi pemateri, sehingga kami harus menggantikan posisinya untuk menjadi pemateri edukasi tersebut, hal ini juga berdampak pada materi edukasi yang sebenarnya dibawakan, kami ganti dengan topik materi edukasi yang lainnya pada saat itu juga.

4. METODE PENELITIAN

Sebelum menentukan program kerja, kami telah melaksanakan observasi dan pengumpulan data terlebih dahulu, kami telah melakukan beberapa kali kunjungan ke dusun Kluwih, desa Simbaringin secara langsung untuk melakukan pengamatan keadaan lingkungan sekitar dan juga melakukan wawancara kepada pemerintah desa Simbaringin . Dusun Kluwih adalah salah satu dusun yang ada diwilayah Desa Simbaringin, Kecamatan Kutorejo, Kabupataen Mojokerto, Jawa Timur.

Tahap Skema Kerja KKN-T Kel 015 2022

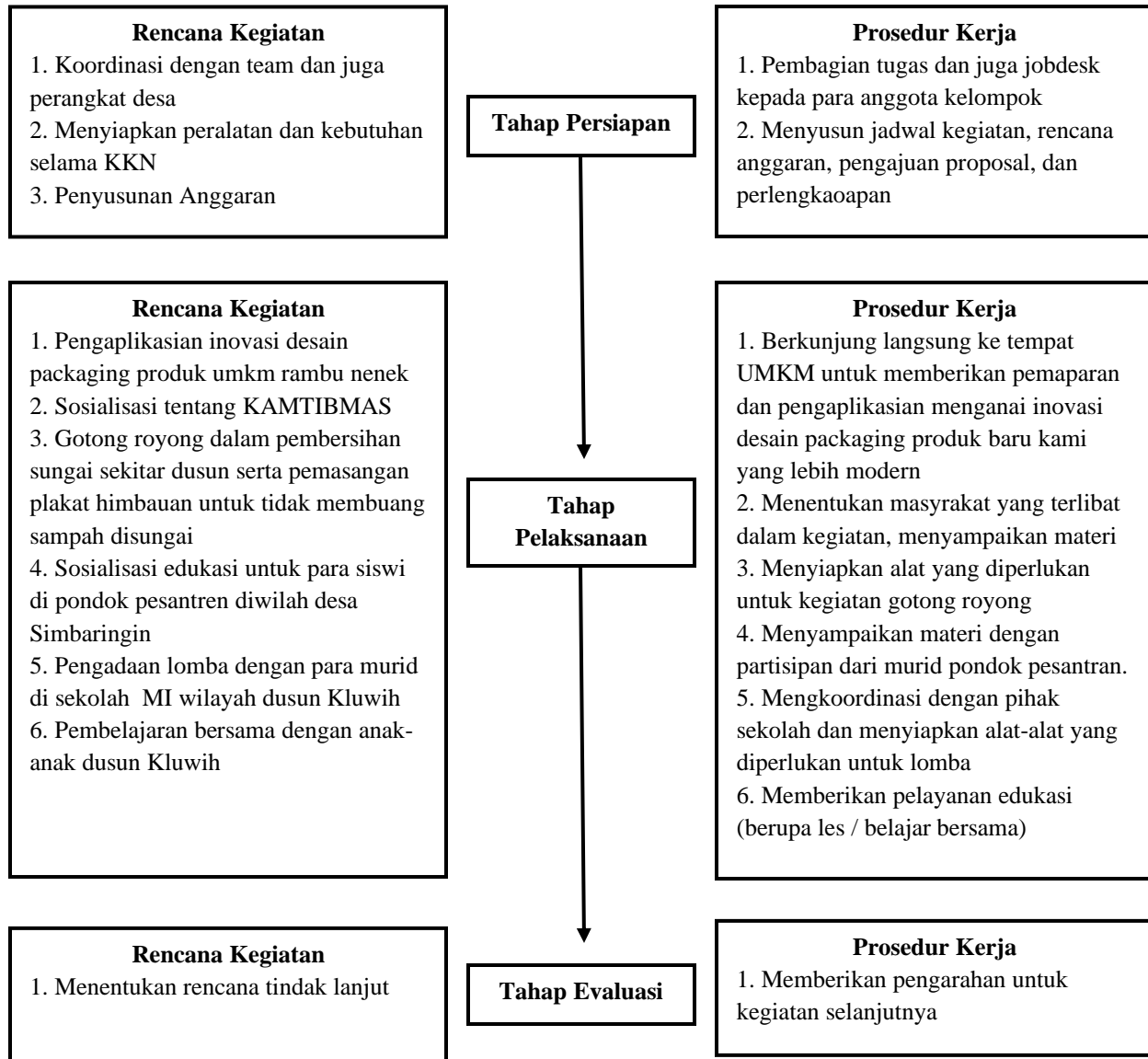

Dalam kegiatan KKN ini, kami menyiapkan beberapa program kerja dengan fokus utama pada program kerja kegiatan UMKM dalam rangka pemberdayaan dan meningkatkan potensi UMKM “SIDOEL; rambu nenek”. Selain melakukan kegiatan KKN UMK kami juga memiliki program kerja lain yang langsung turun ke Dusun Kluwih, dengan melakukan kegiatan sosialisasi, belajar bersama, dan gotong royong dalam membersihkan sungai sekitar dusun kluwih disertai dengan pemasangan plakat himbauan.

5. HASIL DAN PEMBAHASAN

Selama pelaksanaan kegiatan KKN ini selalu diterapkan 5S (salam sapa sopan santun senyum) yang dimana 5S tersebut sudah jadi ciri khas kelomok 015 di mata warga Desa Simbaringin, adapun program kerja KKN dilaksanakan 21-30 November 2022. Program kerja ini dilakukan dengan tujuan utama untuk memberikan kesan bahwa Desa Simbaringin adalah desa yang memiliki potensi banyak, baik dari segi bidang ekonominya (terdapat UMKM_UMKM), segi bidang sosial (masyarakat desa tersebut sangat aktif), dan juga dari segi kebersihan lingkungannya.

Berikut ini detail kegiatan program KKN Tematik yang berjudul Pemberdayaan UMKM dan Peningkatan Potensi Usaha Masyarakat Dusun Kluwih, Desa Simbaringin, Kec.Kutorejo, Kab.Mojokerto :

5.1 Pembukaan KKN Tematik Kelompok 015 di Desa Simbaringin



Gambar 2. Pembukaan Kegiatan KKN

5.2 Pengaplikasian Inovasi Packaging Produk Baru Untuk UMKM “Jajanan Rambut Nenek”





Gambar 3. Pengaplikasian Inovasi Packaging Produk Baru Untuk UMKM “Jajanan Rambut Nenek”

5.3 Gotong Royong Membersihkan Aliran Sungai dari Sampah dan Lingkungan Sekitarnya



Gambar 4. Gotong Royong Membersihkan Aliran Sungai dari Sampah dan Lingkungan Sekitarnya

5.4 Sosialisasi KAMTIBMAS (Materi : Bencana Sosial)



Gambar 5. Sosialisasi KAMTIBMAS (Materi : Bencana Sosial)

5.5 Sosialisasi Edukasi di Pondok Pesantren Al Masudy





Gambar 6. Sosialisasi Edukasi di Pondok Pesantren Al Masudy

5.6 Pengadaan Acara Lomba dengan Murid-Murid SD / Madrasah dan Pembelajaran Bersama dengan Anak-Anak Dusun Kluwih



Gambar 7. Pengadaan Acara Lomba dengan Murid-Murid SD / Madrasah dan Pembelajaran Bersama dengan Anak-Anak Dusun Kluwih

5.7 Pemasangan Plakat Sungai sebagai Himbauan dan Penyerahan Plakat Untuk UMKM “SIDOEL”



Gambar 8. Pemasangan Plakat Sungai sebagai Himbauan dan Penyerahan Plakat Untuk UMKM “SIDOEL”

5.8 Pemberian Hadiah Kepada Para Pemenang Lomba di MI dan Kegiatan Malam Inagurasi





Gambar 9. Pemberian Hadiah Kepada Para Pemenang Lomba di MI dan Kegiatan Malam Inagurasi

5.9 Penutupan KKN Tematik Kelompok 015 di Desa Simbaringin



Gambar 10. Penutupan KKN Tematik Kelompok 015 di Desa Simbaringin

6. KESIMPULAN

Kesimpulan dari kegiatan KKN Tematik Kel 015 Universitas Bhayangkara Surabaya 2022 / 2023 di Dusun Kluwih, Desa Simbaringin, Kec.Kutorejo, Kab.Mojokerto sebagai berikut :

- Dusun Kluwih memiliki berbagai UMKM dan berpotensi menjadi UMKM yang sukses, salah satunya ialah UMKM “SIODEL” (rambut nenek).
- Setelah dilakukan pemberdayaan dan peningkatan potensi UMKM melalui kegiatan pemberian inovasi-inovasi kepada pemilik UMKM, inovasi dari kami berupa desain packaging baru untuk produk prambut nenek yang lebih modern desainnya telah diterima dengan baik inovasi tersebut oleh si pemilik UMKM. Si pemilik UMKM SIDOEL juga merasa dengan adanya packaging baru ini membuat nilai kualitas dari produk rambut nenek menjadi lebih meningkat dan membuat penjualan menjadi memiliki 2 tipe pilihan kemasan produk yang berbeda yang dapat dipilih oleh konsumen. Serta desain kemasan yang kami berikan kepada UMKM tersebut juga berdampak pada kenaikan keuntungan / laba.
- Kegiatan KKN Tematik 2022 menghasilkan ilmu dan wawasan baru bagi warga dusun Kluwih atau desa Simbaringin dan para peserta kelompok KKN 015 Universitas Bhayangkara.

Dalam pelaksanaan kegiatan KKN tersebut, Anggota KKN Kelompok 015 mengupayakan semaksimal mungkin agar mendapatkan hasil yang berguna dan menjadi sebuah kenangan berharga bagi warga dusun Kluwih dan sekitarnya. Dalam proses pengerjaannya anggota kelompok KKN 015 menemukan 2 faktor, sebagai berikut :

1. Faktor Pendukung : Pihak dusun Kluwih dan pihak desa Simbaringin sangat membantu kami dalam diadakannya kegiatan KKN di dusun Kluwih khususnya keluarga kepala dusun Kluwih, dan keluarga kepala desa Simbaringin, tak luput juga pemilik UMKM SIDOEL yang memberikan respon positif, dukungan dan bantuan yang diberikan. Serta anak-anak dusun Kluwih yang begitu aktif dan senang dalam mendukung dan berpartisipasi dalam kegiatan KKN kami.

2. Faktor Penghambat : Cuaca yang buruk sering terjadi sehingga menghambat waktu pengerjaan. Terbatasnya tempat yang memadai untuk pelaksanaan program kerja tertentu kami.

Dengan diselenggaranya kegiatan ini, diharapkan mampu memberikan dampak positif dan manfaat yang positif untuk masyarakat sekitar. Keberhasilan program ini dapat diduplikasi di area lain dengan model yang sama.

UCAPAN TERIMA KASIH

Kegiatan KKN Tematik Tahun 2022 terselenggara berkat dukungan dan bantuan warga dan perangkat Dusun Kluwih serta perangkat Desa Simbaringin, Lembaga Penelitian dan Pengabdian pada Masyarakat (LPPM) Universitas Bhayangkara Surabaya, Kepala sekolah MI, Kepala pondok pesantren Al Masudy, dan juga para Dosen Pembimbing Lapangan kami. Tidak lupa pula terimakasih kepada Anggota Kelompok 015 KKN Tematik Tahun 2022. Penulis mengucapkan terimakasih atas pengalaman berharga yang telah kami dapatkan setelah melakukan kegiatan KKN Tematik di Desa Watestanjung. Penulis menyadari bahwa banyak sekali kekurangan dan kesalahan dalam pelaksanaan yang membuat kami mendapatkan saran dan masukan baik moril ataupun materil dari beberapa pihak.

DAFTAR PUSTAKA

- [1] U. Bhayangkara and S. J. A. Yani, “Jurnal Abdi Bhayangkara UBHARA Surabaya USAHA PENINGKATAN PENJUALAN PRODUK UMKM MASYARAKAT DESA SEDURI KEC. BALONGBENDO MENGGUNAKAN MEDIA E-COMMERCE DAN MARKETPLACE 1 R.DIMAS ADITYO, 2 DEDIK PUTRA P, 3 VANIIA MIRABEL S, 4 ENDAH PUTRI R,” *Ejournal.Lppm.Ubhara.Id*, vol. 3, no. 22, p. 2022, 2022.
- [2] D. P. Lapangan, N. Fakultas, E. Dan, and U. B. Surabaya, “PEMANFAATAN LAHAN KOSONG UNTUK SARANA SPOT,” vol. 04, no. 01, pp. 1181–1188, 2022.

